



Gestion des points d'eau incendie avec



Tutoriel à l'usage des gestionnaires

Table des matières

1. Connexion	3
2. Généralités	3
2.1. Affichage des couches, légendes, fonds de carte	3
2.2. Outils d'affichage cartographique	4
2.3. Outil de mesure	4
3. Contrôle technique	5
3.1. Afficher l'état de réalisation des contrôles techniques	5
3.2. Afficher la fiche et accéder au formulaire de modification d'un PEI	5
3.3. Ajouter la photographie du PEI	6
3.4. Renseigner le contrôle technique	6
4. Etat temporaire d'indisponibilité	7
5. Création d'un PEI	7
6. Créer un propriétaire dans le cadre de PEI privé	8
7. Télécharger le listing des PEI – le dernier rapport de reconnaissance opérationnelle réalisé par le SDIS	8

1. Connexion

Lien de connexion : <https://www.opensis.fr/18/index.php>

puis 

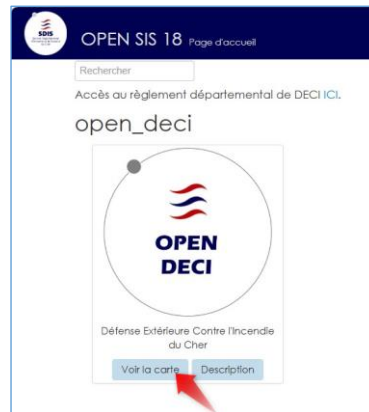
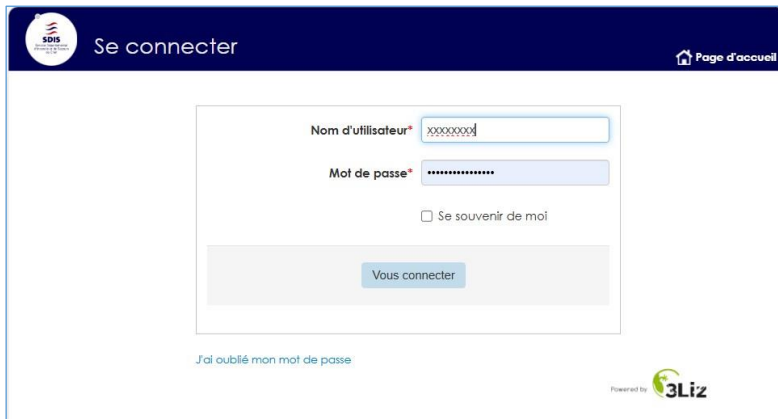

2. Généralités

2.1. Affichage des couches, légendes, fonds de carte

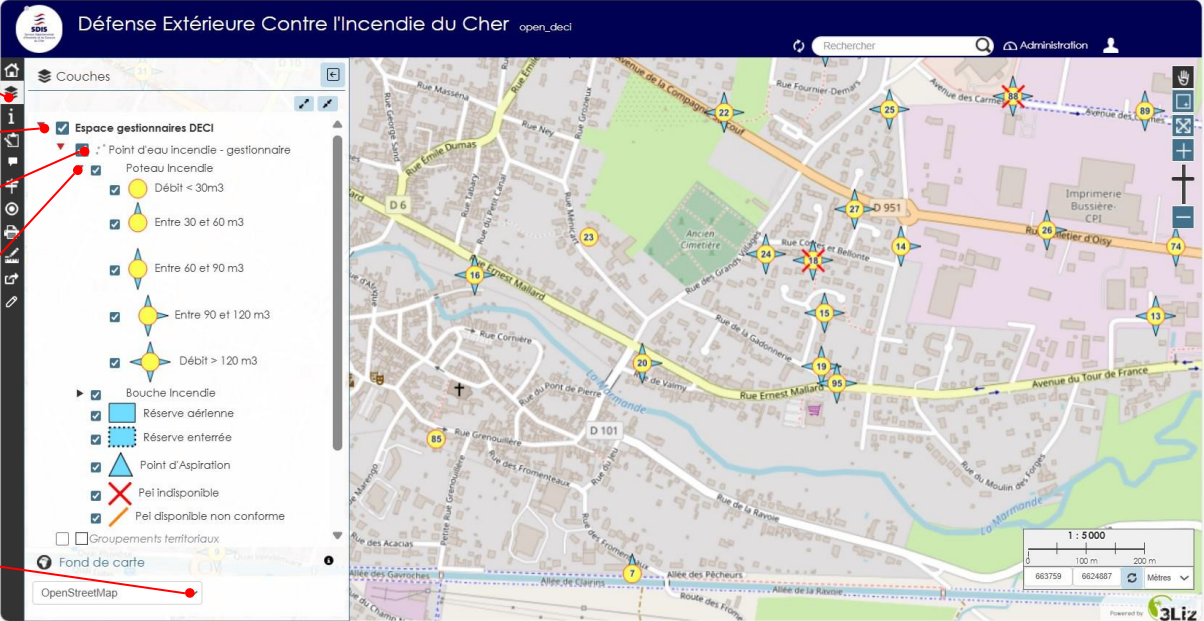

1 Afficher la fenêtre des couches

2 Déployer la rubrique

3 Cocher la couche à afficher

4 Déployer pour afficher la légende

5 Sélectionner le fond de carte

The legend panel includes the following items:

- Espace gestionnaires DECI
 - Point d'eau Incendie - gestionnaire
 - Poteau Incendie
 - Débit < 30m³
 - Entre 30 et 60 m³
 - Entre 60 et 90 m³
 - Entre 90 et 120 m³
 - Débit > 120 m³
- Bouche Incendie
 - Réserve aérienne
 - Réserve enterrée
 - Point d'Aspiration
 - Pei indisponible
 - Pei disponible non conforme
- Groupements territoriaux

Fond de carte: OpenStreetMap

2.2. Outils d'affichage cartographique

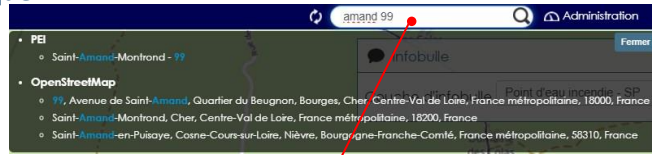

Centrage de la carte sur PEI
(renseigner commune)

ou

Centrage de la carte
sur une adresse

Outils d'affichage

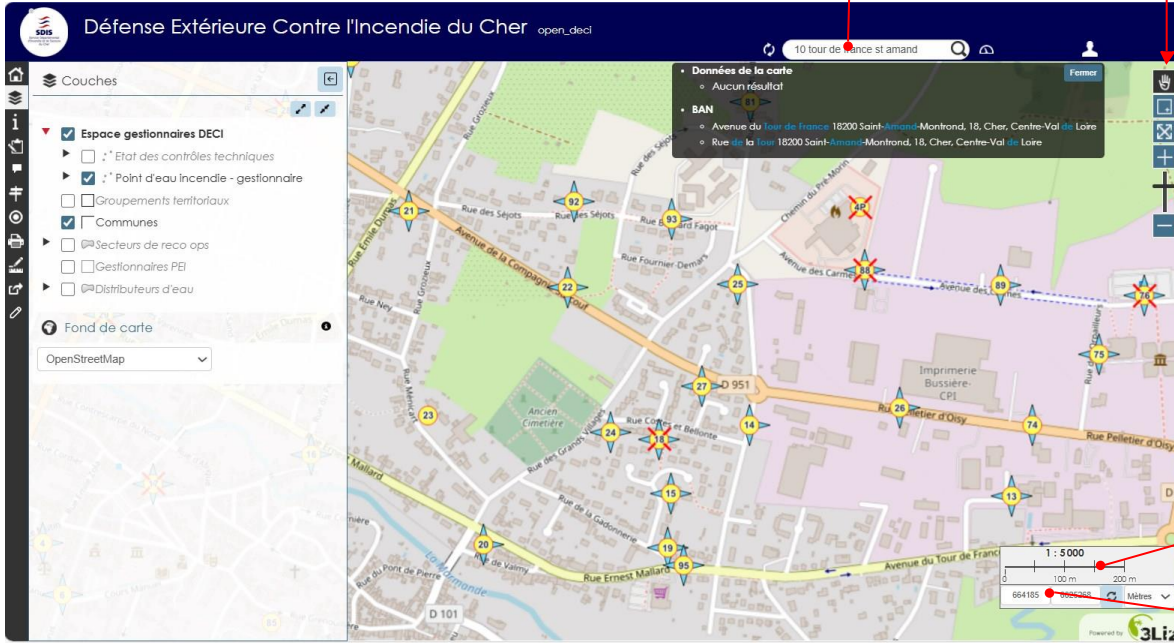

Déplacer la carte
Zoomer par rectangle
Zoomer sur l'étendue initiale
Zoomer

Dézoomer

Echelle graphique
évolutive selon le zoom

Cordonnées
Géographiques, par
défaut en Lambert 93

2.3. Outil de mesure



Ouvrir l'outil
de mesure

Effectuer le tracé de mesure :
- Un clic simple à chaque étape du tracé
- un double clic pour finaliser

3. Contrôle technique

3.1. Afficher l'état de réalisation des contrôles techniques

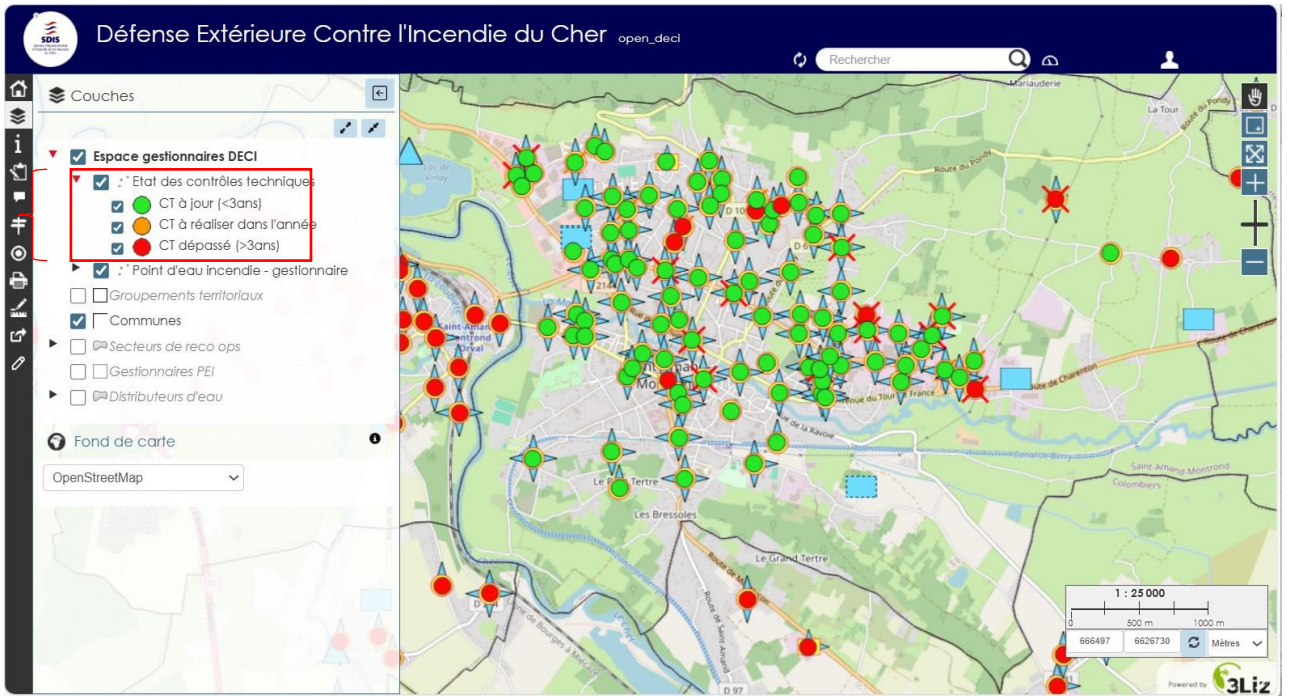

1
Déployer et cocher l'ensemble des couches de l'Espace gestionnaires DECI

3.2. Afficher la fiche et accéder au formulaire de modification d'un PEI

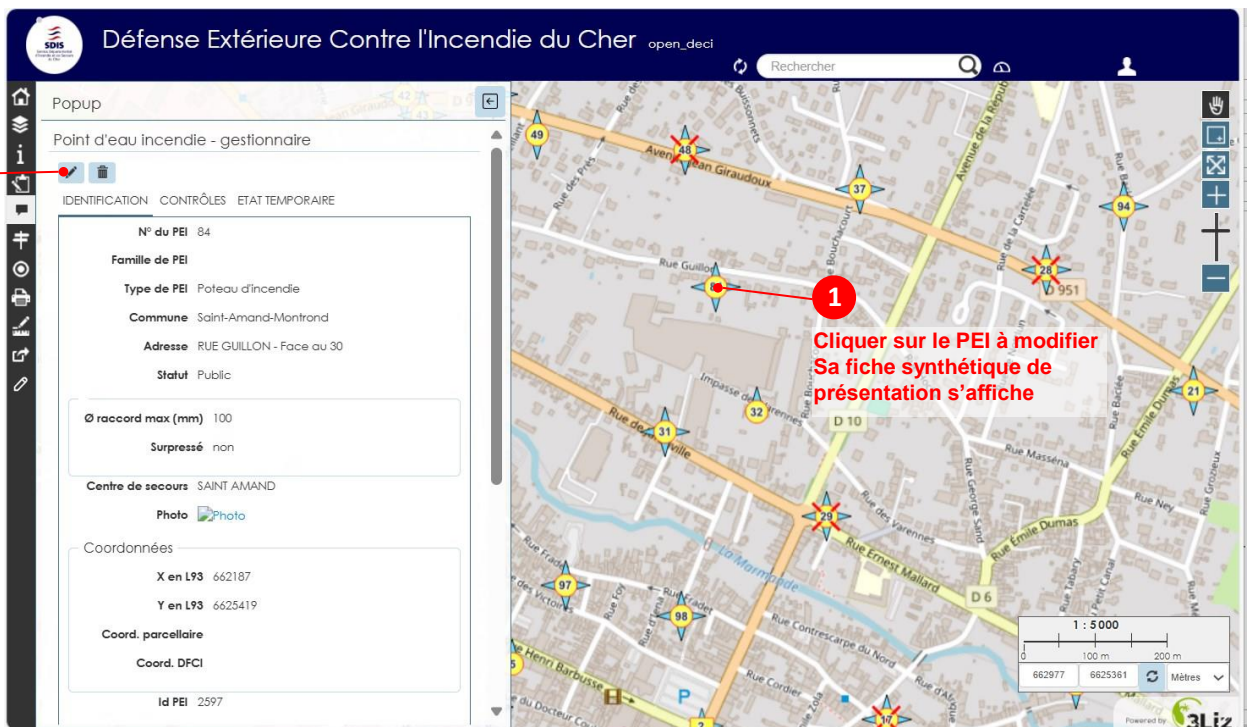

2
Accéder au formulaire de modification

3.3. Ajouter la photographie du PEI

- Il est recommandé de prendre les photos avec suffisamment de recul. Cela permet de capturer l'environnement immédiat et facilite la localisation de l'emplacement du point d'eau incendie.

Sélectionner un fichier ou Prendre une photo (tablette) puis Enregistrer

2

Après enregistrement*

3.4. Renseigner le contrôle technique

1

2

Renseigner les valeurs

3

Après enregistrement*

4. Etat temporaire d'indisponibilité

Renseigner les valeurs relatives à l'indisponibilité :

- Renseigner la date de fin si « Connue »
- Sinon sélectionner « Inconnue »
- Enregistrer
- Une croix rouge s'affiche sur le PEI

Lorsque la date de fin d'indisponibilité sera connue

- Reprendre le formulaire
- Sélectionner fin « Connue »
- Renseigner la date de fin
- Enregistrer
- La croix rouge sur le PEI disparaît

5. Création d'un PEI

Point d'eau incendie - gestionnaire

Ajouter

6. Créer un propriétaire dans le cadre de PEI privé

1 Ajouter

2 Formulaire

3 Enregistrer

Renseigner le formulaire

Défense Extérieure Contre l'Incendie du Cher open_deci

Rechercher

Édition

Propriétaires PEI

Propriétaire

Nom de létab. SDIS du Cher

Adresse de létab. 224 Rue Louis Mallet 18000 Bou

Responsable Colonel BRUNEAU

Tel. 02 48 23 47 00

Mail ddsis@sdis18.fr

ID propriétaire

Après enregistrement*

Fermer le formulaire

Réinitialiser Annuler Enregistrer

1 : 250 000

0 5 km 10 km

710045 6633053 Mètres

Powered by 3Liz

4 Statut* Privé

5 Propriétaire

A la sélection du statut « Privé », sélectionner le propriétaire dans la liste déroulante

Défense Extérieure Contre l'Incendie du Cher open_deci

Rechercher

Édition

CONTRÔLES IDENTIFICATION ETAT TEMPORAIRE

Statut* Privé

Conventionnée non

Propriétaire

Volume (m3)

Réalimenté SDIS du Cher 224 Rue Louis Mallet 18000 Bourges

Centre de secours MENETOU - SOULANGIS

Photo Pas d'image Nouvelle image

Selectionner un fichier

Coordonnées

1 : 10 000

0 250 m 500 m

661283 6685676 Mètres

Powered by 3Liz

7. Télécharger le listing des PEI – le dernier rapport de reconnaissance opérationnelle réalisé par le SDIS

- Listing des PEI à joindre à l'arrêté municipal (voir page 42 du [RDDECI](#))
- Cliquer sur la carte, à l'emplacement de la commune concernée (en dehors d'un PEI)

1 Cliquer à sur la commune (en dehors d'un PEI)

2 Cliquer sur le document souhaité

Défense Extérieure Contre l'Incendie du Cher open_deci

Communes

LISTING PEI

Rapport reconnaissance opérationnelle SDIS18

1 : 25 000

0 250 m 500 m

661283 6685676 Mètres

Powered by 3Liz